

Go Online!

ELDA - die komfortabelste Art, Ihre Meldepflicht zu erfüllen.



www.elda.at

WAS IST ELDA?

ELDA (Elektronisches Datensammlsystem) ist ein österreichisches Produkt der Sozialversicherungsträger zur elektronischen Übermittlung von sozialversicherungssicherungsrelevanten Daten.

Ihre Vorteile:

- ⇒ Einfaches Handling
- ⇒ Entfall des Postweges
- ⇒ Meldungserstattung rund um die Uhr
- ⇒ Wegfall der Papierformulare
- ⇒ Optimale Fristennutzung
- ⇒ Ständige Weiterentwicklung und aktuelle Umsetzung der gesetzlichen Vorgaben
- ⇒ ELDA ist kostenlos
- ⇒ Sofortiger Meldenachweis
- ⇒ ELDA Online Service
- ⇒ Hotlinebetreuung
- ⇒ Import von eCard Daten möglich

Folgende Meldungen werden von ELDA unterstützt:

Anmeldung, Abmeldung, Meldung fallweise Beschäftigter, Änderungsmeldung, Sonderzahlungsmeldung, Lohnzeit SV, Beitragsnachweisung, Mindestangaben-Anmeldung, Arbeits- und Entgeltbestätigung für Krankengeld und Wochengeld, Meldungen zur Familienhospiz, Lohnzettel Finanz, Mitteilung gem. § 109a EStG, Meldung zum MV-Beitrag, Meldung zum Service-Entgelt, Antrag zur EFZ, Meldung zur Adresse der Arbeitsstätte.

Eigentümer, Herausgeber und Verleger:
 OÖ Gebietskrankenkasse, Gruberstraße 77, 4021 Linz
 Für den Inhalt verantwortlich: ELDA Competence Center

1. WIE WERDE ICH ELDA KUNDE?

Technische Voraussetzung: Internetzugang (oder Modemverbindung) und Computer.

Das Anmeldeformular unter www.elda.at - **REGISTRIERUNG ZU ELDA** ausfüllen und auf "SENDEN" klicken.

Spätestens am nächsten Werktag werden Ihnen die Zugangsdaten (Seriennummer, Lizenzschlüssel, Benutzername und Passwort) per E-Mail oder Fax zugesandt.

Auf der Homepage unter www.elda.at finden Sie:

Registrierung zu ELDA

Anmeldung Elda-Erstanmeldung

Funktion:

- Act / amtlicher Hilfe gleichgestellter VP
- Dienstgeber /
- Dienstgeber / WTH
- sonst. Vertragspartner
- Zeitarbeits- und
- Dienstleistungen

Kunden- Firmenname:

Ansprechpartner

Strasse

PLZ/Ort

Telefon

Telefax

E-Mail Adresse:

- LINK:
- STARTSEITE
 - ÜBERTRAGUNGS-JOURNAL
 - BENUTZER-VERWALTUNG
 - MEIN ELDA
 - MEIN PASSWORT ANFORDERN
 - DATEN-ÜBERTRAGUNG
 - DATEN-ÜBERTRAGUNG (online signed)
 - DATEN EMPFANGEN
 - HILFE
 - REGISTRIERUNG ZU ELDA
 - ANFORDERUNG ELDA ONLINE

2. WIE ERSTELLE ICH MEINE MELDUNGEN?

1. Entweder mit einem Lohnprogramm Ihrer Wahl oder
2. mit der Komponente Meldungserfassung in der ELDA Software - einfach zu bedienen, geeignet für Klein- und Mittelbetriebe. Download unter www.elda.at (Installationshilfe unter Tel. 05/7807-502700) oder
3. ELDA ONLINE Erfassung - geeignet für Kleinbetriebe bzw. erfahrene Internetuser (unter www.elda.at). Die Erfassung Ihrer Meldungen erfolgt hier direkt im Internet, es ist keine Installation erforderlich.

2. Meldungserfassung mit ELDA Software

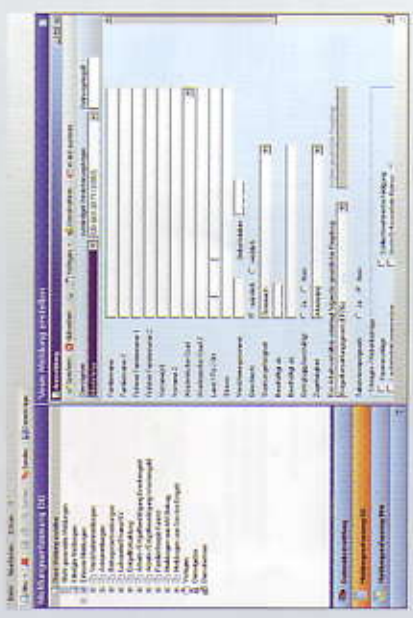

3. ELDA ONLINE Erfassung

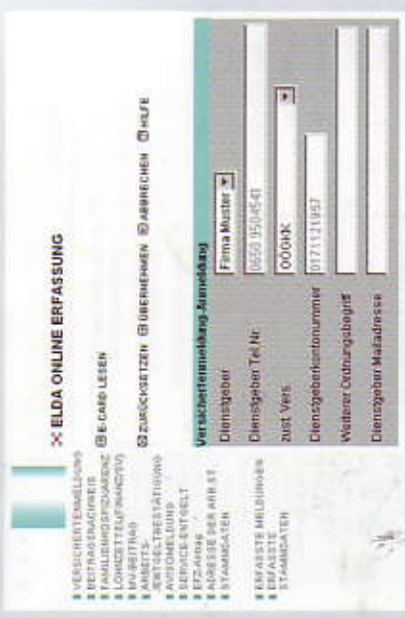

3. WIE ÜBERMITTLE ICH MEINE DATEN?

1. Mit der Komponente Datenübermittlung in der ELDA Software (Download unter www.elda.at) oder
2. ELDA ONLINE Datenübertragung (im Internet unter www.elda.at - ELDA ONLINE).

1. Datenübermittlung in der ELDA Software



2. ELDA ONLINE Datenübertragung

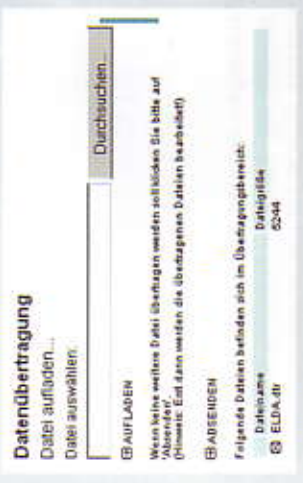

Der Unterschied zwischen den beiden Übermittlungsarten:

Die ELDA Software wird auf Ihrem Computer installiert, Updates erfolgen automatisch. ELDA ONLINE ist eine Internetanwendung, d.h. es ist keine Installation erforderlich, Sie können direkt im Internet Ihre Daten ausfüllen und absenden.

4. NACH DER ÜBERMITTLUNG:

Sie erhalten sofort nach der Übermittlung ein **Übertragungsprotokoll** (inklusive Bestätigung für Dienstgeber und Dienstnehmer). Dieses können Sie optional ausdrucken oder speichern.
ACHTUNG: Ohne Übertragungsprotokoll gilt die Übermittlung als nicht erfolgt!

Tipp: Im **ELDA ONLINE - Übertragungsjournal** haben Sie jederzeit die Möglichkeit Ihre Übermittlungen nachträglich anzusehen, bzw. Protokolle und Meldebestätigungen nachzudrucken.

Übertragungsprotokoll



ELDA ONLINE - Übertragungsjournal

